



V I A T R E N T O  
P L A C E

Due edifici uno stile unico  
Two buildings only one style

d'andrea  
& d'andrea

PESCARA - VIA TRENTO

Via Trento Place by  
 **swirò**  
design within the project  
[www.swira.it](http://www.swira.it)





VIA TRENTO  
PLACE



Nel Centro di Pescara prende vita l'avveniristico progetto per uffici e negozi di Via Trento. Linee architettoniche uniche, inconfondibili e originali, mutuata dalla fluidità dei sistemi naturali; un'identità stilistica nata da geometrie agili e dinamiche, lontane da una concezione formale, basata su rigidità e ripetitività.

#### In the centre of Pescara

Takes place the futuristic project for offices and shops of Via Trento.

Unmistakable and original, unique architectural lines, carved by the fluidity of natural systems; a stylish identity generated by nimble geometries and dynamics far from a formal conception based on rigidity and monotony.

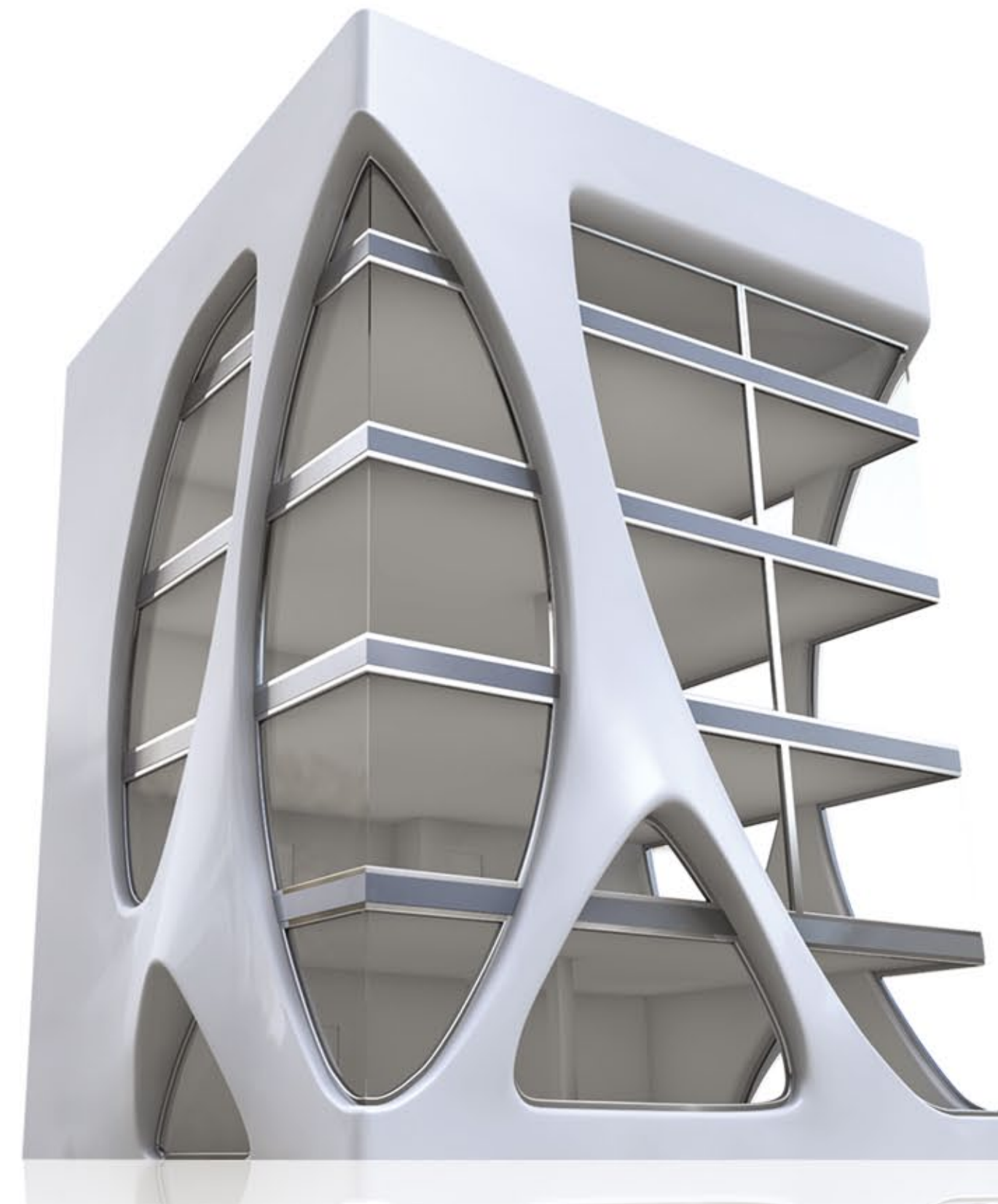

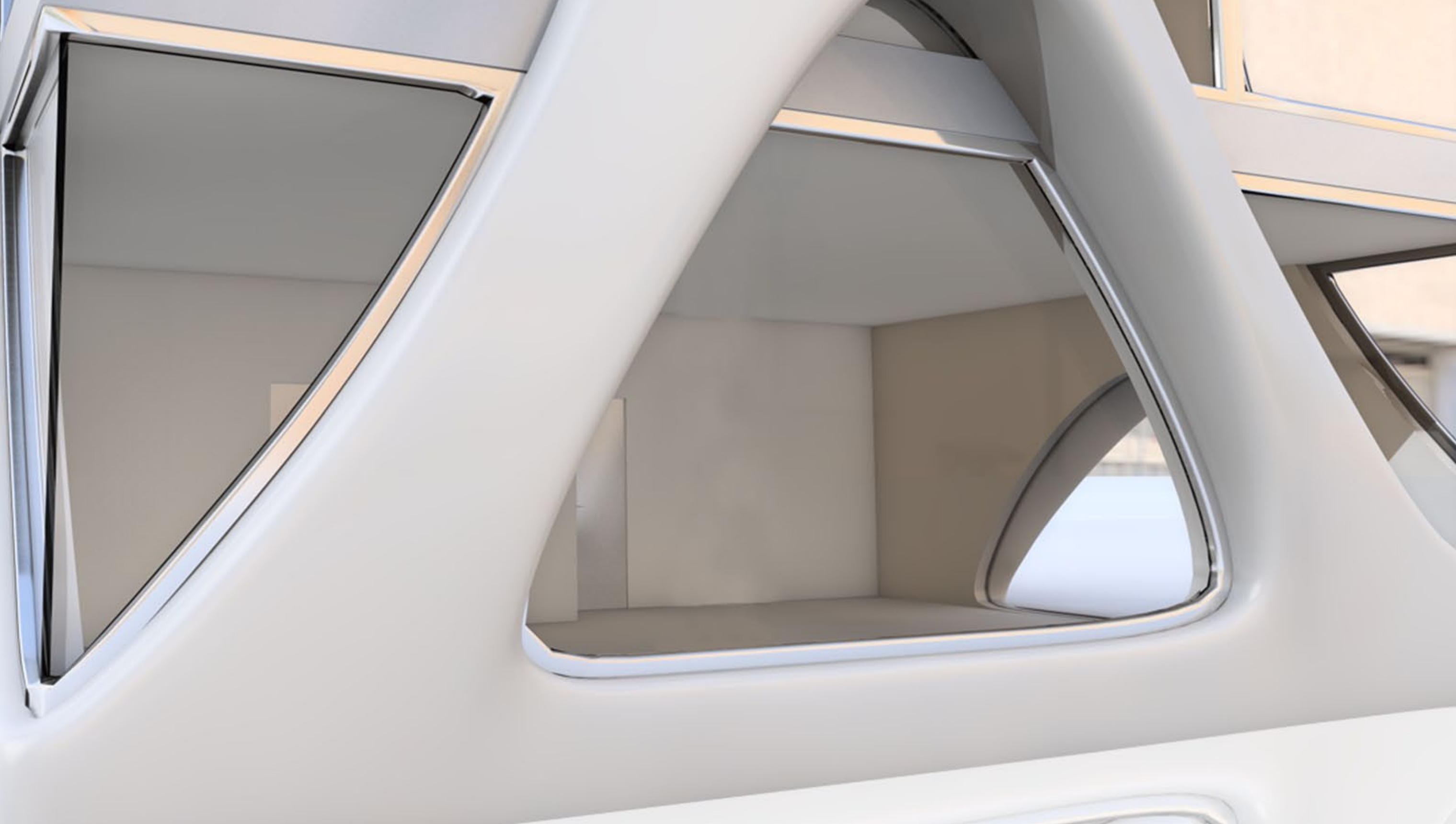

## Una Semplice Complessità

Il progetto di Via Trento è ideato dalla società di design "Swirä". Fondata in una realizzazione unica, eleganza e semplicità, seduzione e familiarità.

Quasi un'opera scultorea, nata dalle più moderne tecnologie costruttive e da influenze progettuali derivanti dal più innovativo industrial design contemporaneo.

## A simple complexity

The Via Trento project is an idea by "Swirä" design. Incorporates, through an exclusive realization elegance and simplicity, seduction and familiarity. Almost a sculpture oeuvre, born by the most modern constructing technologies and by planning influences derived from the most innovative contemporary industrial design.



  
VIA TRENTO  
PLACE

**Piantine**  
1<sup>a</sup> Palazzina

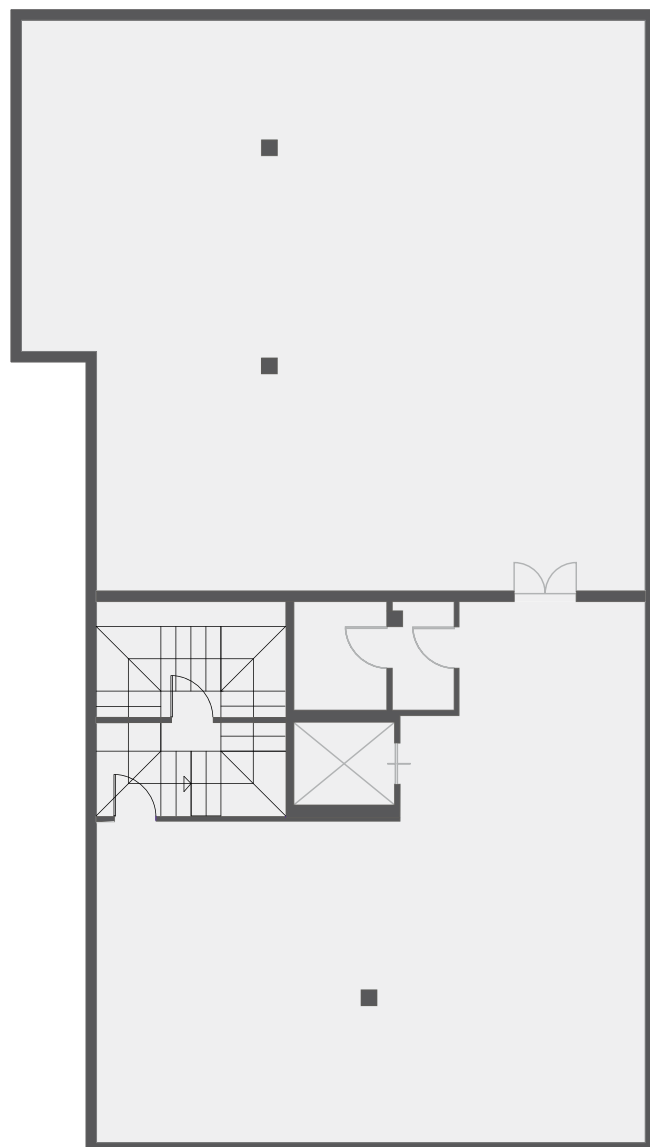

**PIANO INTERRATO**

Superficie lorda: mq 236  
Superficie commerciale: mq 260

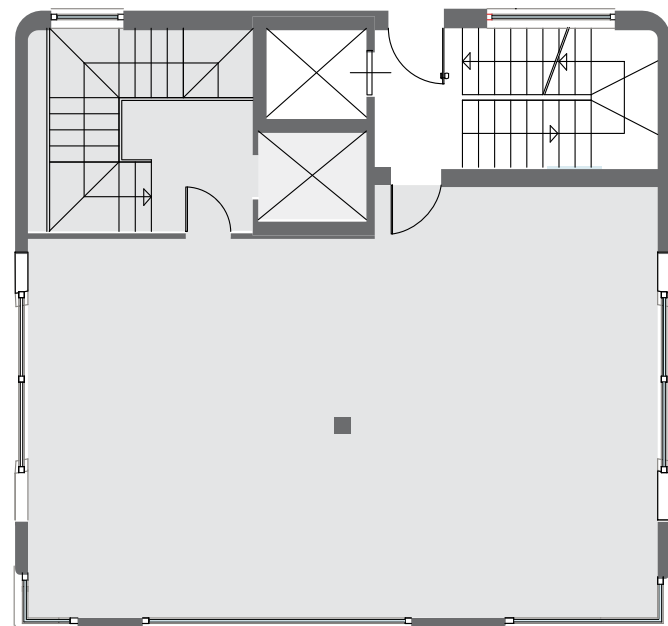

**PIANO TERRA:**

Negozio:  
Superficie lorda: mq 112  
Superficie commerciale: mq 123

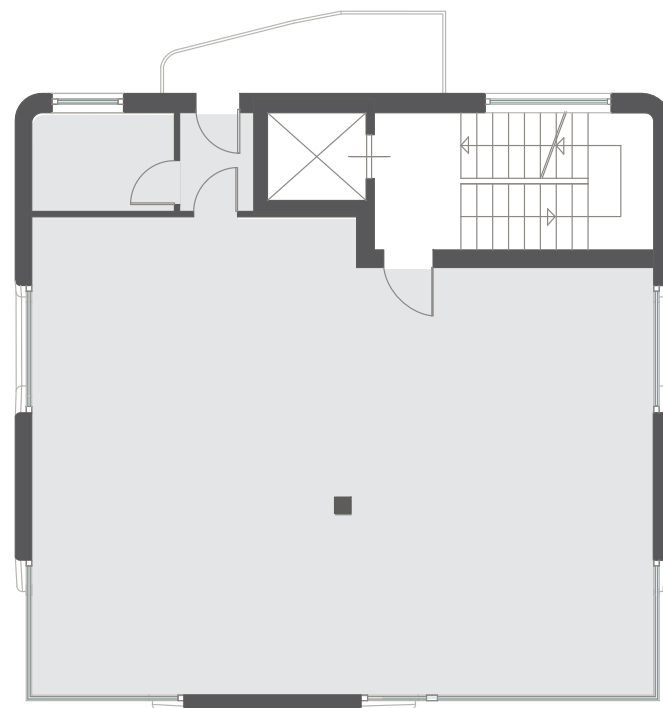

**PIANO PRIMO**

Superficie lorda: mq 114  
Superficie commerciale: mq 125

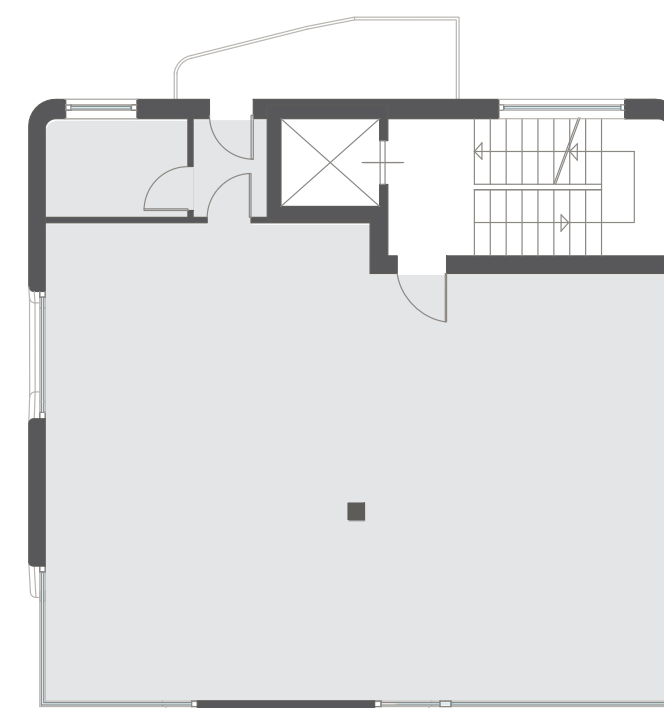

**PIANO SECONDO**

Superficie lorda: mq 112  
Superficie comm: mq 123

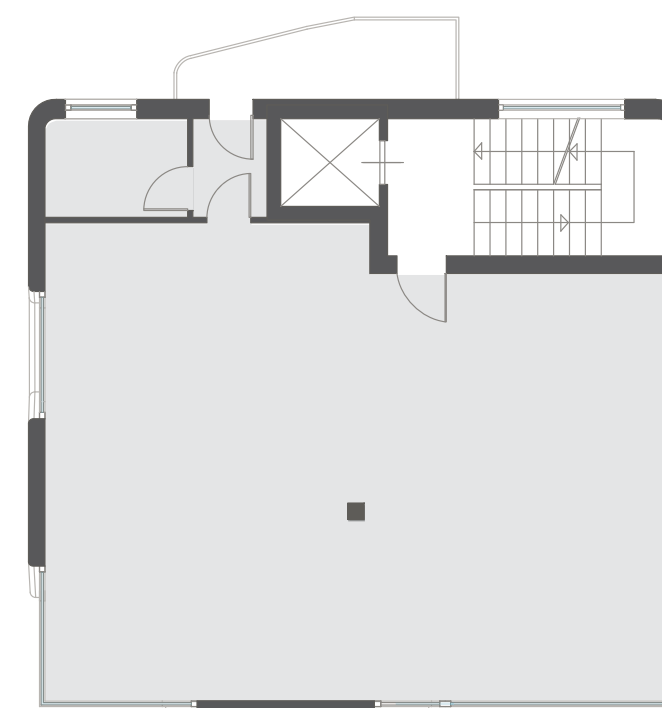

**PIANO TERZO**

Superficie lorda: mq 111  
Superficie comm: mq 122

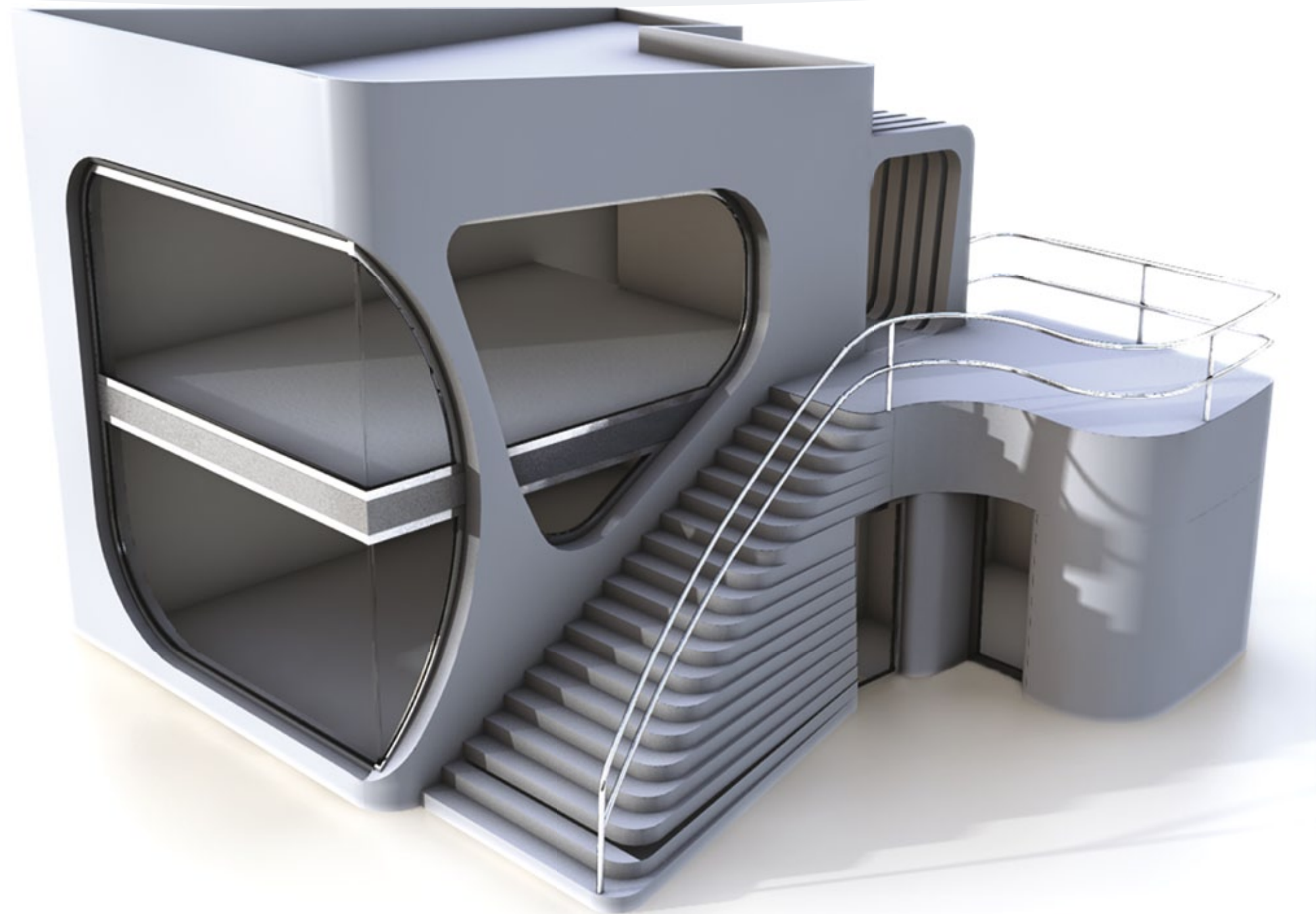

VIA TRENTO  
PLACE

Piantine  
2ª Palazzina

d'andrea  
& d'andrea

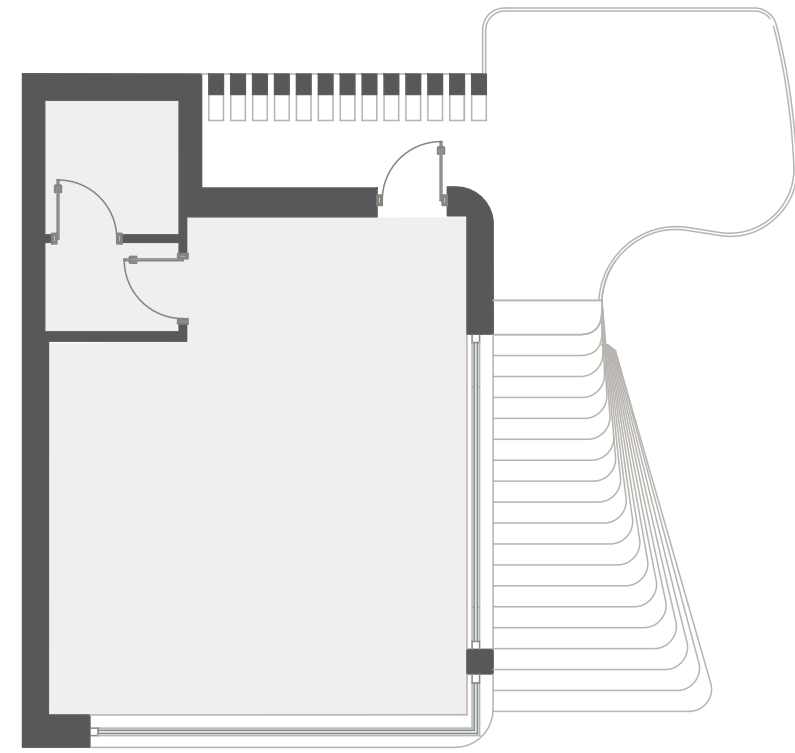

**PIANO TERRA**  
Superficie lorda: mq 56  
Superficie comm: mq 62

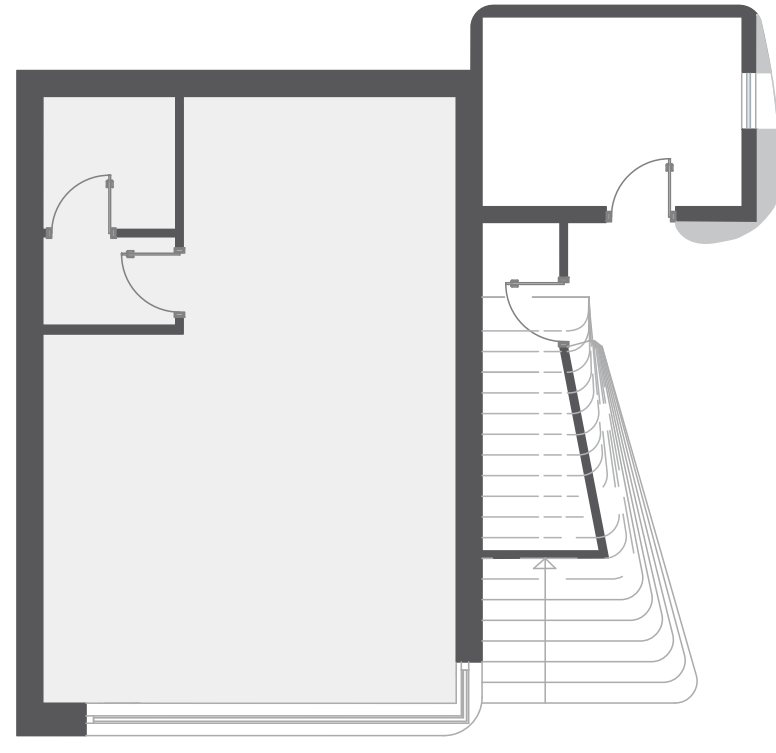

**PIANO PRIMO**  
Superficie lorda: mq 51  
Superficie comm: mq 56

d'andrea  
& d'andrea

PESCARA CENTRO

mare adriatico

viale regina elena  
viale regina margherita  
via cesare battisti  
via piave  
via trento  
corso vittorio emanuele  
piazza della rinascita  
via roma  
via firenze  
via genova  
via nicola fabrizi  
corso umberto I  
via della riviera  
nave di cascella



VIA TRENTO  
PLACE



UFFICIO VENDITE  
Viale Riviera, 98 • Montesilvano  
Tel. 085.4453788 r.a. • [www.dandrea.it](http://www.dandrea.it)